

NISSAN CARD INFORMATION

2026

2

日産カードインフォメーション

株式会社 日産フィナンシャルサービス
〒200-8585 東京都文京区中野2-6-1 WBSマリアウエスト

VISA

日産カードVisa/NISMO CARDのサービス



日産カードMastercardのサービス



日産カード(ハウスカード)のサービス

新型日産リーフ登場!

詳しくはP2をご覧ください。

夕暮れの端島(軍艦島)

長崎ペンギン水族館と 長崎半島ロングドライブ

「長崎ペンギン水族館」で、愛くるしいペンギンに癒されたら、ロングドライブに出発です。長崎半島の東部海岸線を走る野母崎宿線(県道34号)の開放感あふれるドライブから西側の国道499号へ。途中、複合施設「長崎のもぎき恐竜パーク」で楽しんだ後、「軍艦島」や道路沿いの「夫婦岩」を眺めながら北上するコースです。



②長崎のもぎき恐竜パーク

こども広場や展望スポット、博物館などが集まる複合施設。無料駐車場に車を停めて、のんびり過ごすのにおすすめです。

●所在地: 長崎市野母崎町562-1

ベネックス恐竜博物館 (長崎市恐竜博物館)

2021年に開館した博物館で、生物の進化や地球環境に関する5つのテーマで構成されています。恐竜の全身骨格標本は迫力満点です。

- 営業時間: 9:00~17:00
- 定休日: 月曜日、12月31日・1月1日 ※臨時休館あり
- 観覧料: 一般500円、小中学生・未就学児200円、3歳未満 無料
- お問い合わせ: 095-898-8000

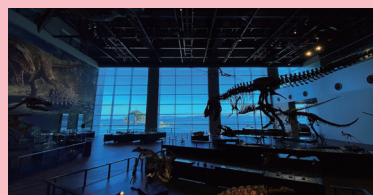

軍艦島資料館

長崎港の沖合に浮かぶ端島は、その形から通称「軍艦島」と呼ばれ、世界文化遺産にも認定されています。その歴史や文化など、パネル展示や映像で体感できる施設です。



- 営業時間: 9:00~17:00
- 定休日: 12月31日・1月1日
- 入館料: 一般200円、小中学生100円
- お問い合わせ: 095-898-8009



端島(軍艦島)

©(一社)長崎県観光連盟



①長崎ペンギン水族館

9種類、約180羽のペンギンが飼育されているペンギンに特化した水族館。生態についての展示やペンギングッズのショップもあり、ペンギン好きにはたまらない展示内容です。これまであまりペンギンを意識していなかった方も、そのかわいさに目覚めてしまうかも。ほかに長崎の海の魚なども展示しています。



- 営業時間: 9:00~17:00 ●定休日: 年中無休
- 入館料: 一般520円、小中学生・幼児310円、3歳未満 無料
- 駐車料金: 最初の1時間200円、以降1時間ごと100円
- 所在地: 長崎市宿町3-16



夫婦岩

ドライブルート
(総走行距離約72km)

3.2km(約5分)

1

長崎自動車道長崎芒塚IC

44.3km(約70分)

長崎ペンギン水族館

2

長崎のもぎき恐竜パーク
(ベネックス恐竜博物館・軍艦島資料館)

24.3km(約40分)

長崎自動車道長崎IC

新型日産リーフが登場！

日産自動車より新型日産リーフが登場！
日産リーフは2010年の発売以来、
EVの未来を切り拓いてきました。
そして、三代目となる新型日産リーフは
発売から15年積み重ねてきた知見と経験で
世界中のお客さまに
ワクワクをお届けしております！



日産リーフの6つの新しい魅力

01 日産EV最長の航続距離

航続距離が飛躍的に伸び、充電を気にすることなくもっと遠くへ思いのままにロングドライブを楽しむことができます。

02 心を奪うダイナミックなデザイン

なめらかでありながら、力強い抑揚に富んだデザイン。それは、理想的な空気の流れをつくり、航続距離を向上させるためのスタイリングです。



03 広さと開放感のある、新しいリラックス空間

ドアを開けると室内に広がるのは、コンパクトなボディからは想像できない開放的なキャビン。移動を感動に変える多彩な機能も充実しています。

04 新しい楽しさが加速する進化したモータードライブ

EVならではの力強くなめらかな走りや静寂の空間。一度体験すれば、ずっと乗り続けたいくなる楽しさが広がります。

05 安心で快適なEVドライブ

プロパイロット 2.0(メーカーオプション)搭載で高速道路でのハンズオフ運転や追い越し、車線変更をサポートします。高度なセンサーと高精度地図を用いて長距離の疲労軽減を実現します。



06 Google搭載だから、楽しみがぐんと広がる

Googleマップ搭載で目的地まで最短ルートをご案内。バッテリー残量が少なくなると近くの充電スポットを自動表示。さらに“OK Google”と声をかければ、通話やルート変更、エアコン温度の調整までハンズフリーで自在に操作できます！

※Google 搭載車両でのこれらの機能のご利用には、NissanConnect サービスへのご加入(有料)または、スマートフォンやポケットWi-Fiなどのテザリングによるデータ通信環境が必要です。

※Google 搭載の各機能名称及び内容は予告なく変更となる場合があります。

詳しくは右記二次元コードをご確認ください。



充電スポットはこちら！



ブランドカードについて

V M

日産カード(ハウスカード)加盟店に加え、世界中の加盟店でご利用いただける日産カードVisa・Mastercardです。

■お申込資格

20歳以上でご本人もしくは配偶者に安定した継続的収入があり、
自動車を保有または使用されている方。
(学生の方はお申込みいただけません。)

■年会費

本人カード	1,375円(税込) 初年度年会費無料
家族カード	440円(税込) 初年度年会費無料



■世界中の加盟店でご利用になれます



Visa・Mastercardの加盟店ならサインひとつでご利用いただける便利なカードです。日々のあらゆる場面で幅広くご利用いただけます。もちろん日産ポイントとして蓄積され、キャッシュバックに生かされます。

■出光興産系列のSSでガソリンが1%割引

日産カードでお支払いいただくと、全国の出光興産系列のSSで、ガソリン代がいつでも1%割引になります。

■ご利用いただける主な加盟店

- 国内・海外のVisa・Mastercard加盟店 ●日産販売会社 ●日産レンタカー ●日産トラベルセンター
- ガソリンスタンド ●JAFロードサービス ●自動車保険

ハウスカードからブランドカードへの切り替えはWebオンラインサービスから!

現在ハウスカードをお持ちのお客さまはブランドカードへの切り替えが可能です。
切替方法については以下をご覧ください。

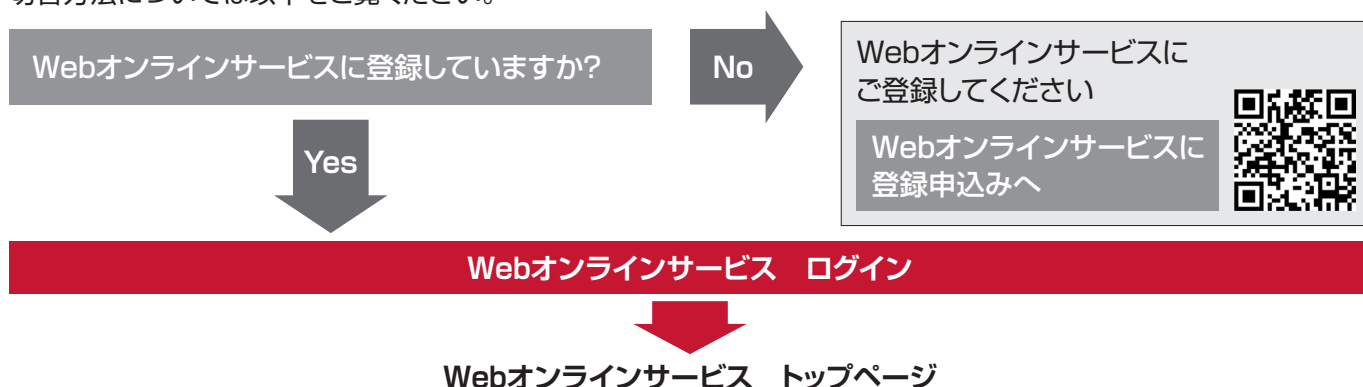

日産カード変更・追加申込み

ブランドカードへの切替申込み Visa・Mastercardへの切替申込み	ETCカード追加申込み	家族カード追加申込み
日産カード ご利用代金明細Web確認サービス (登録/解除)	リボ宣言Web申込み	暗証番号確認

Webオンラインサービスのご登録で日産カードをもっと安心・便利に!!

V M H

インターネットでのお買物の際に必要な「本人認証サービス(3Dセキュア)」のご利用や、クレジットカードのご利用日時・金額を確認できる「ご利用代金明細Web確認サービス」をご利用いただくには、Webオンラインサービス(無料)へのご登録が必要です。

安心・便利な機能

いつでも
どこでも
確認!



パソコンやスマートフォンで、いつでもご利用状況やご請求予定を確認

ポイントの
確認・交換



ポイント残高の確認ができるほかプレミアムグッズの交換や、キャッシュバック・マイルの交換が可能※

個人情報も
安心!



明細書を保管する必要があるため個人情報の管理も安心

ネットの
お買い物も
安心!



本人認証サービス(3Dセキュア)でネットショッピングがより安全・安心(ハウスカード除く)

●その他の便利なサービス

暗証番号の照会受付/ブランドカードへの切替申込み/ETCカードのお申込み/リボ宣言のお申込み/ご登録内容(住所)の変更 等

※キャッシュバック・マイルへの交換は、日産販売会社で車検・法定点検・修理・部用品ご購入時や日産レンタカーご利用時に、日産カードで5,000円以上(消費税込み)お支払いいただいた場合、もしくはニッサンオートクレジット・残価設定型クレジット・個人リースご契約中の場合に限りです。

大きなお支払いを、毎月ご負担の小さいお支払いに変更できます!

V M H

●リボ宣言

リボ宣言は、ショッピングご利用分が自動的にリボ払いになるサービスです。

毎月15日(土・日・祝日は前営業日)16時までにお申込みいただくと、翌月のお支払い分からリボ払いに変更となります。

リボ宣言のお申込みは、Webオンラインサービスまで

日産カード

検索



注意事項

- ・「リボ宣言」お申込み後は、「2回払い」「ボーナス一括払い」をご指定いただいた場合でも、自動的にリボ払いに変更されます。
- ・「リボ宣言」お申込み後も、分割払いはご利用いただけます。
- ・「リボ宣言」の解除をされた場合、一部の変更及び請求確定分については、「1回払い」にご変更いただけません。
- ・カード年会費、再発行費等はリボ払いにご変更いただけません。
- ・一部ご利用いただけない場合がございます。

●リボ変更サービス

カードご利用時、1回払い・2回払いなどに指定したお支払いを、お電話1本でリボ払いに変更できる便利なサービスです。

「リボ変更サービス」のお申込みはこちらから

TEL.03-6893-8455 (24時間自動音声対応)

注意事項

- ・分割払いご利用代金、キャッシングリボ利用の返済金、ショッピングリボ利用の返済金、カード年会費は、リボ払いに変更できません。
- ・本サービスお申込み後の変更、取り消しは受付できません。
- ・退会、及び延滞中である場合、本サービスのお申込みはできません。
- ・収納代行会社(みずほファクター、ヤマトクレジットファイナンス)経由のお支払いの方は、ご利用いただけません。

リボ変更サービスのご利用について

1. お支払い日の前月15日までのお申込み ➡ **1回払い**ご利用分を**すべて**リボ払いに変更できます(2回払い・ボーナス一括払いは、この期間にご利用できません)。

2. お支払い日の前月16日～受付締切日(下表)のお申込み ➡ **1回払い・2回払い、ボーナス一括払い**ご利用分をリボ払いに変更できます。**お支払い開始は1ヵ月後**からとなります。

お支払い日	受付締切日	【対象金融機関】 みずほ、りそな、埼玉りそな、北部、荘内、千葉興業、大垣共立、関西みらい、福岡、きらやか、福邦、島根、トマト、もみじ、徳島大正、肥後、豊和、南日本、長崎、熊本、福岡中央、佐賀共栄、宮崎太陽、香川、みずほ信託、三井住友信託、全国の労金、楽天、ゆうちょ銀行、播州信用金庫、住信SBIネット、イオン
2026年2月5日(木)	2026年1月27日(火) 昼12:00(右記金融機関ご指定の方は2026年1月29日(木) 昼12:00)	
2026年3月5日(木)	2026年2月24日(火) 昼12:00(右記金融機関ご指定の方は2026年2月26日(木) 昼12:00)	

*お申込みいただいた「リボ変更サービス」の内容は、ご利用明細書及びWebオンラインサービスには反映されません。別途書面「お支払い方法変更のお知らせ」でご通知いたします。

※受付締切日は予告なく変更となる場合がございます

ICチップを搭載したクレジットカードでは、ショッピングの際に「暗証番号」の入力が必要になることがあります。暗証番号は、クレジットカードを利用されるご本人さまを確認するために必要となる大事な番号ですので、お客さまご自身で設定し、他人に教えたりしないようにご注意ください。